



WI-ISI-MR-009-00

วิธีปฏิบัติงาน
เรื่อง
การสแกนเวชระเบียนผู้ป่วยใน

โรงพยาบาลเขาคิชฌกูฏ จังหวัดจันทบุรี

	ชื่อ - สกุล	ลายเซ็น	ว.ด.ป.
ผู้จัดทำ	สุภารัตน์ ชมสำโรง (คณะกรรมการทีมคุณภาพ/หัวหน้างาน/งาน)สุภารัตน์.....15 พ.ค. 61.....
ผู้ทบทวน	เพ็ญนัฐ พนธารา (ประธานทีมคุณภาพ/หัวหน้ากลุ่มงาน)เพ็ญนัฐ.....15 พ.ค. 61.....
ผู้อนุมัติ	ศิลา ทลิมาเจริญ (ประธานทีมคุณภาพ/หัวหน้ากลุ่มงาน)[ลายเซ็น].....15 พ.ค. 61.....

สำเนาฉบับที่ A(1)

เอกสาร

[/] ควบคุม

[] ไม่ควบคุม



วิธีปฏิบัติงาน			ฉบับที่	A(1)	หน้า 2 จาก 9
เรื่อง	การสแกนเวชระเบียนผู้ป่วยใน		เลขที่	WI-ISI-MR-009-00	
ผู้จัดทำ	เวชระเบียน	วันที่เริ่มใช้	15 พ.ค. 2561	ผู้อนุมัติ	นายศิลา หลิมเจริญ

สารบัญ

หน้า

การควบคุมระบบเอกสารคุณภาพ

ประวัติการแก้ไข

จำนวนทั้งหมด 9 หน้า

ครั้งที่	วันที่ประกาศใช้	รายละเอียด	แผ่นที่
00	15 พ.ค. 2561	ประกาศใช้เอกสารทั้งฉบับ	-

	วิธีปฏิบัติงาน		ฉบับที่	A(1)	หน้า 3 จาก 9
	เรื่อง	การสแกนเวรระเบียบผู้ป่วยใน		เลขที่	WI-HSI-MR-009-00
	ผู้จัดทำ	เวรระเบียบ	วันที่เริ่มใช้	15 พ.ค. 2561	ผู้อนุมัติ

เอกสารระบบคุณภาพ โรงพยาบาลเชาภิชมกฎ จังหวัดจันบุรี

- 1.รับเวรระเบียบจากเจ้าหน้าที่เวรสถิติ แกะแม็กที่ติดมากับเวรระเบียบผู้ป่วยในออกให้หมด
- 2.เข้าโปรแกรมสแกน ScandAll PRO

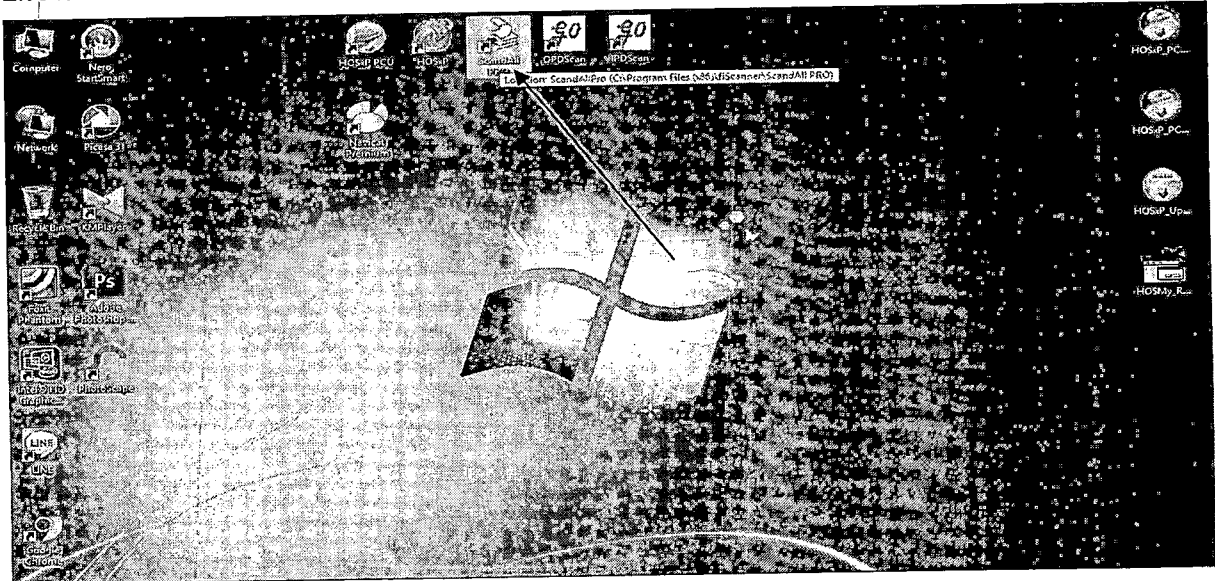

3.เลือก IPD

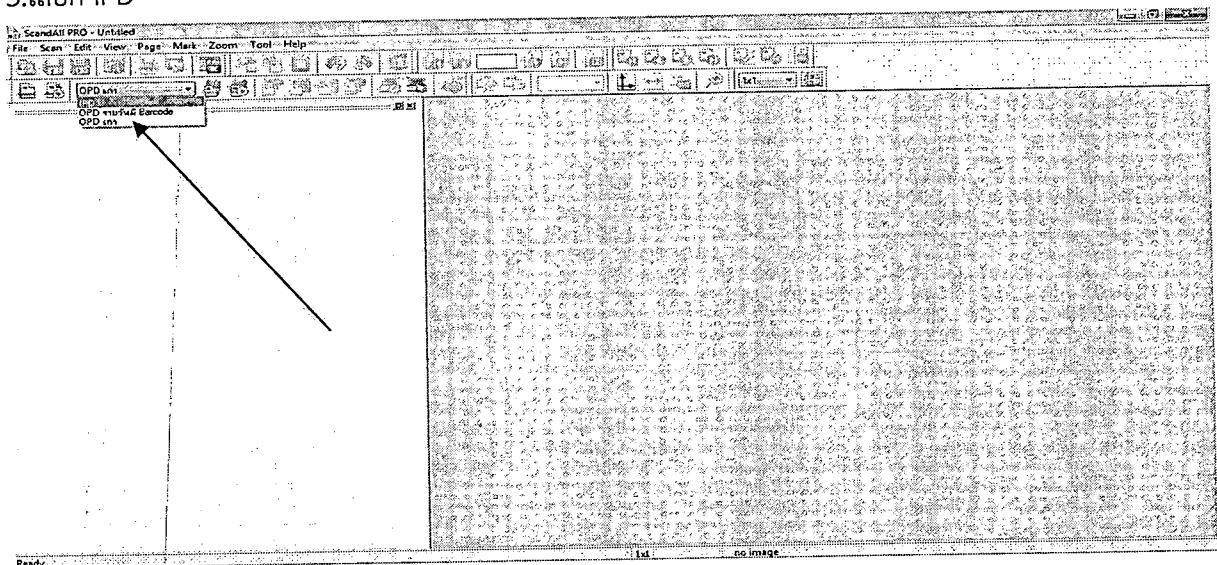

4.ใส่เลข AN กด OK

	วิธีปฏิบัติงาน			ฉบับที่	A(1)	หน้า 4 จาก 9
	เรื่อง	การสแกนเวรระเบียบผู้ป่วยใน		เลขที่	WI-ISI-MR-009-00	
	ผู้จัดทำ	เวรระเบียบ	วันที่เริ่มใช้	15 พ.ค. 2561	ผู้อนุมัติ	นายศิลา ทิมเจริญ

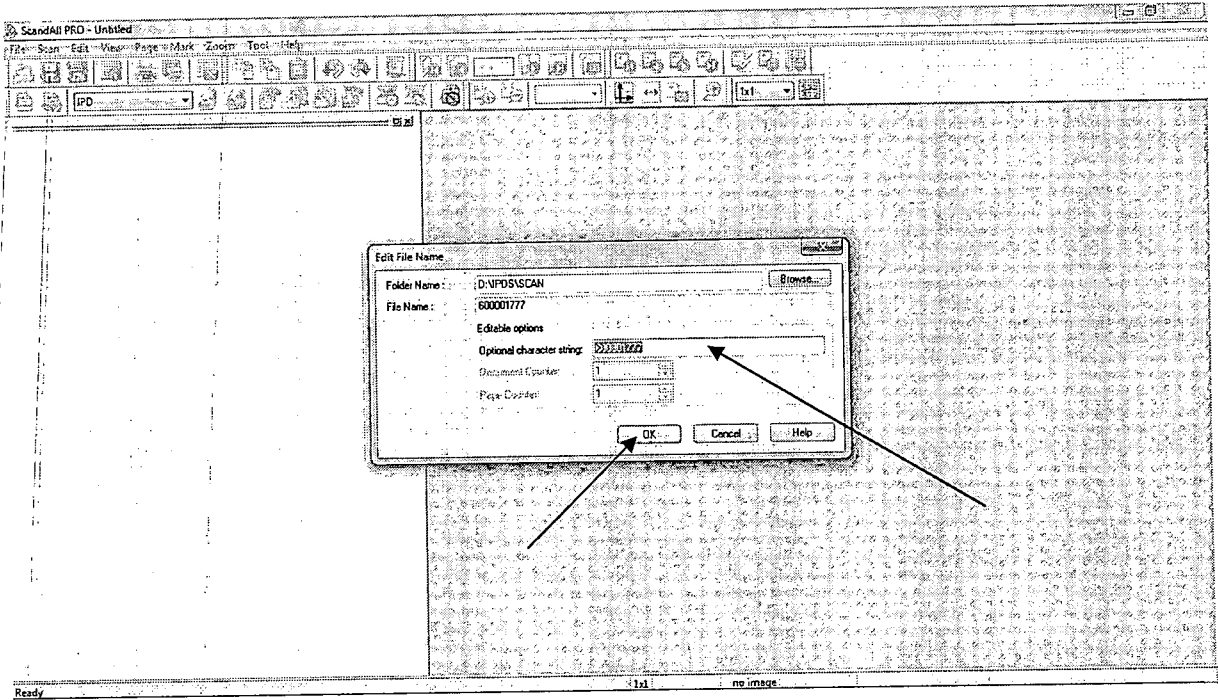

5. กด Yes

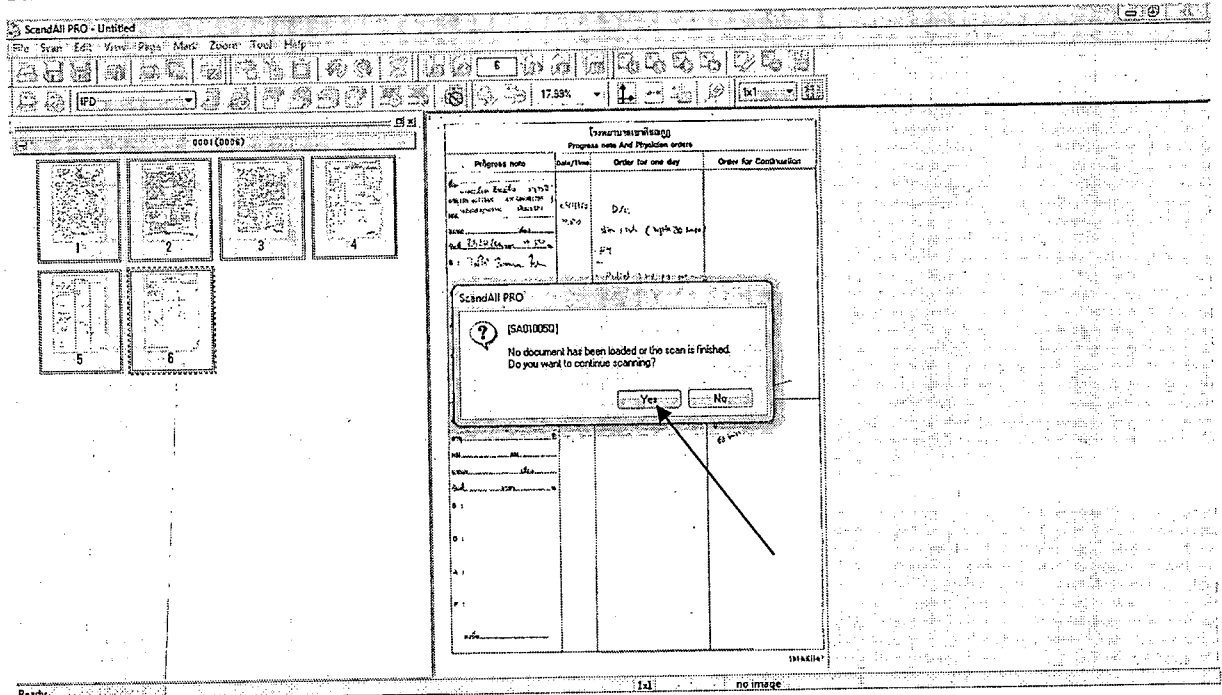

6. กด Save

	วิธีปฏิบัติงาน			ฉบับที่	A(1)	หน้า 5 จาก 9
	เรื่อง	การสแกนเวรระเบียบผู้ป่วยใน		เลขที่	WH-ISI-MR-009-00	
	ผู้จัดทำ	เวรระเบียบ	วันที่เริ่มใช้	15 พ.ค. 2561	ผู้อนุมัติ	นายศิลา ทลิมเจริญ

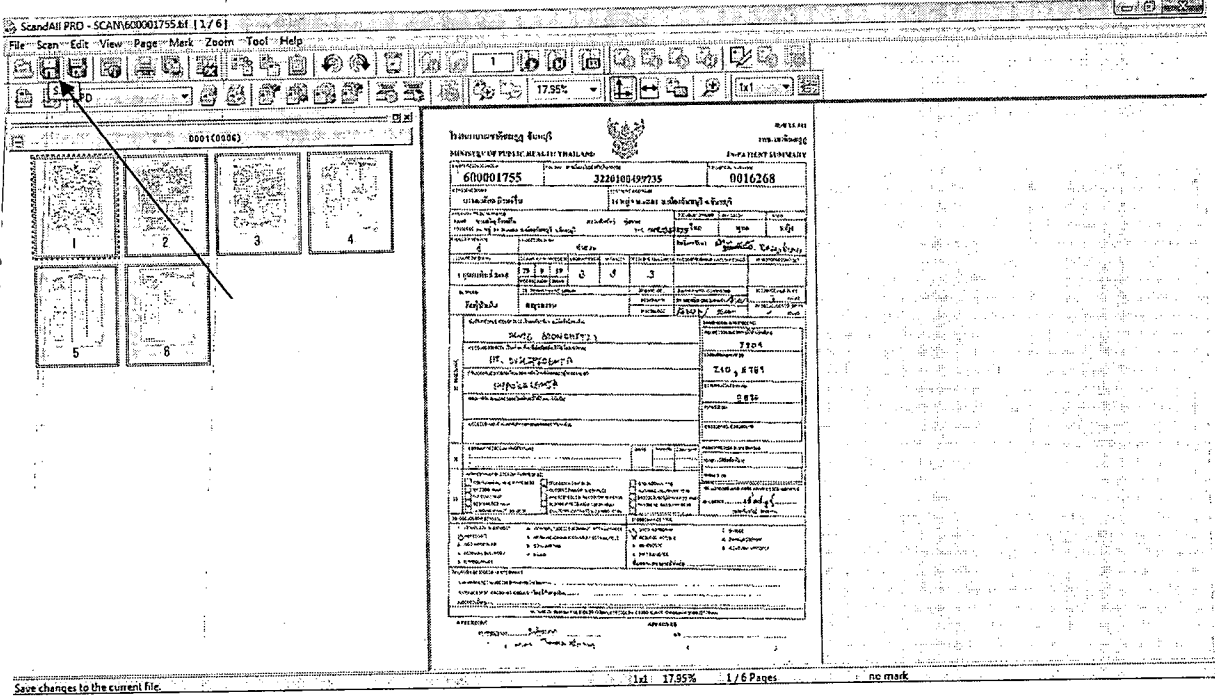

ScandAll PRO - SCAN\600001755.tif [1/6]

File Scan Edit View Page Mark Zoom Tool Help

0001(0000)

ใบรายงานประวัติผู้ป่วย
MINISTRY OF PUBLIC HEALTH THAILAND
IN-PATIENT HISTORY

600001755 322010049735 0016268

ชื่อผู้ป่วย: 600001755
ชื่อโรงพยาบาล: 322010049735
เลขที่ใบรายงาน: 0016268

ชื่อ: ...
นามสกุล: ...
เลขที่บัตรประชาชน: ...
เลขที่บัตรผู้ป่วย: ...

ประวัติโรคประจำตัว: ...
ประวัติการแพ้ยา: ...
ประวัติการผ่าตัด: ...

อาการ: ...

Save changes to the current file. 17.95% 1/6 Pages no mark

7.กด OK

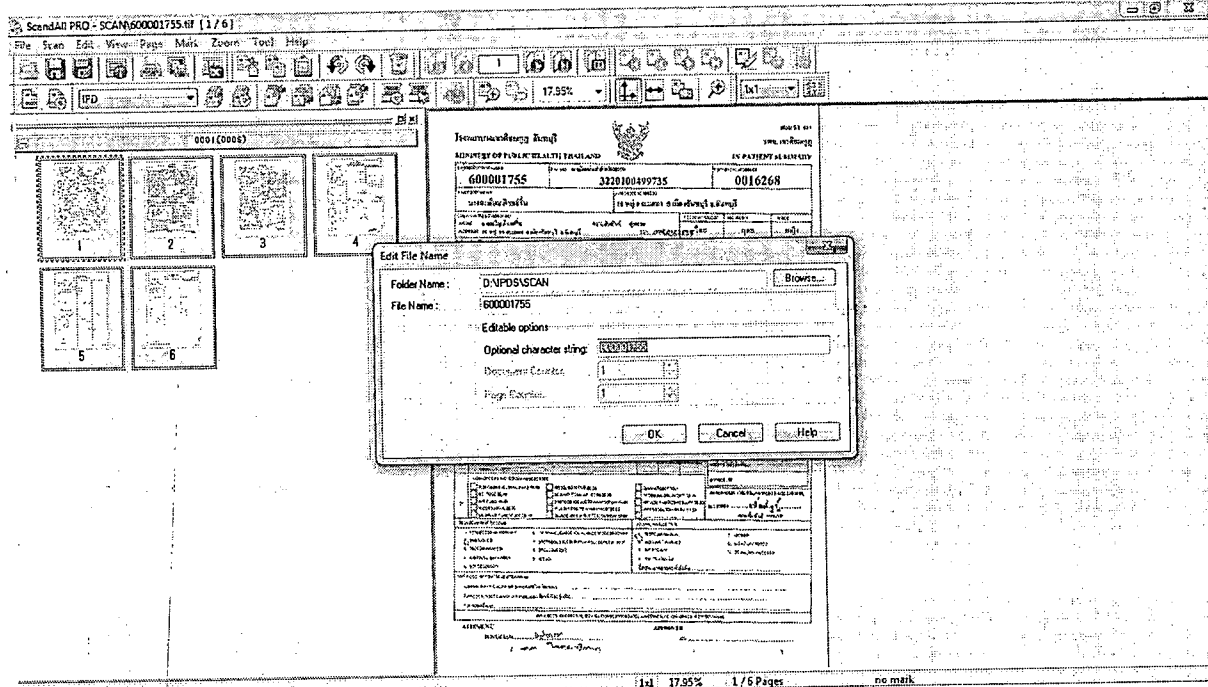

ScandAll PRO - SCAN\600001755.tif [1/6]

File Scan Edit View Page Mark Zoom Tool Help

0001(0000)

ใบรายงานประวัติผู้ป่วย
MINISTRY OF PUBLIC HEALTH THAILAND
IN-PATIENT HISTORY

600001755 322010049735 0016268

ชื่อผู้ป่วย: 600001755
ชื่อโรงพยาบาล: 322010049735
เลขที่ใบรายงาน: 0016268

ชื่อ: ...
นามสกุล: ...
เลขที่บัตรประชาชน: ...
เลขที่บัตรผู้ป่วย: ...

ประวัติโรคประจำตัว: ...
ประวัติการแพ้ยา: ...
ประวัติการผ่าตัด: ...

อาการ: ...

Ready 17.95% 1/6 Pages no mark

Edit File Name

Folder Name: D:\IPDS\SCAN

File Name: 600001755

Editable options:

Optional character string: 0001(0000)

Discardable Character: []

Page Number: 1

OK Cancel Help

8.เข้าไปโปรแกรม IPDScan

	วิธีปฏิบัติงาน			ฉบับที่	A(1)	หน้า 6 จาก 9
	เรื่อง	การสแกนเวชระเบียนผู้ป่วยใน		เลขที่	WI-ISI-MR-009-00	
	ผู้จัดทำ	เวชระเบียน	วันที่เริ่มใช้	15 พ.ค. 2561	ผู้อนุมัติ	นายศิลา หลิมเจริญ

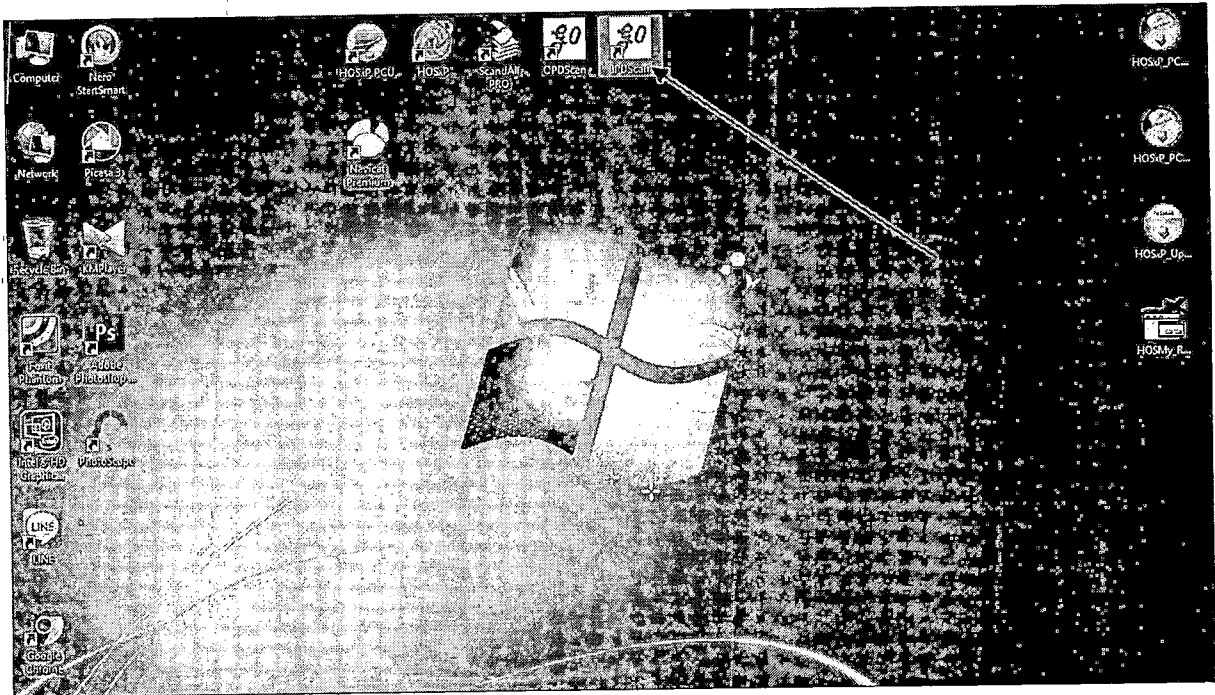

9.ใส่ User/Password กด OK

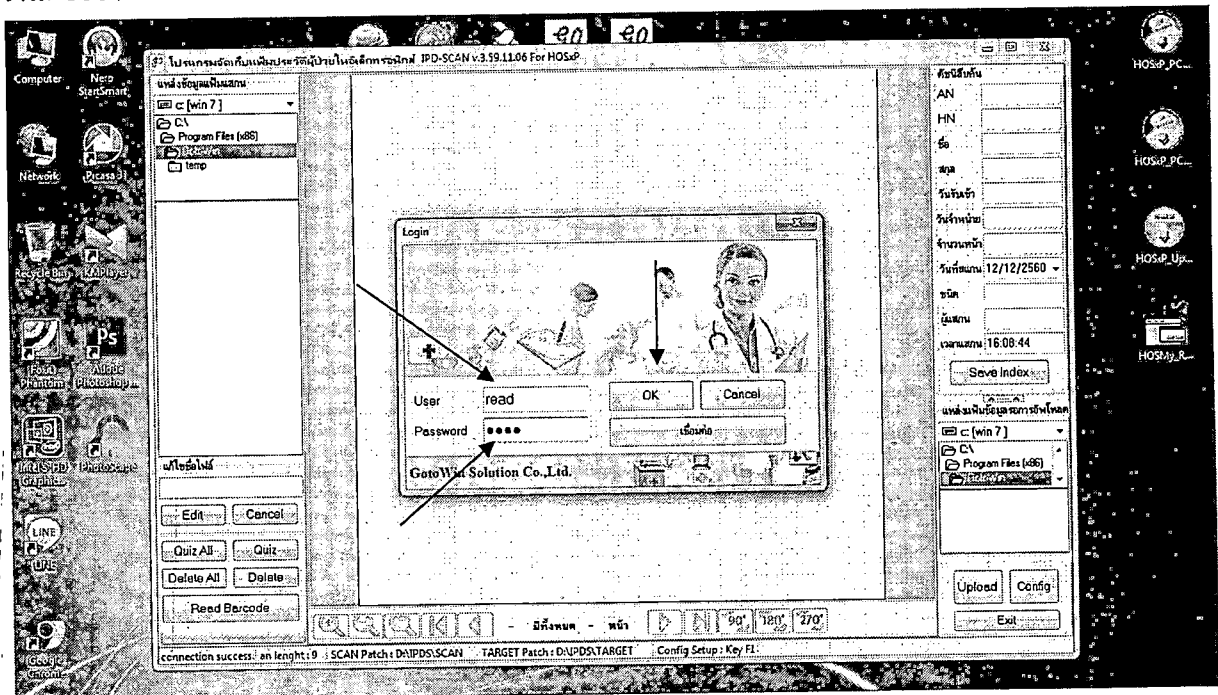

10.กด Quiz All



วิธีปฏิบัติงาน				ฉบับที่	A(1)	หน้า 7 จาก 9
เรื่อง	การสแกนเวรระเบียบผู้ป่วยใน			เลขที่	WI-ISI-MR-009-00	
ผู้จัดทำ	เวรระเบียบ	วันที่เริ่มใช้	15 พ.ค. 2561	ผู้อนุมัติ	นายศิลา หลิมเจริญ	

11. กด OK

12. กด OK



วิธีปฏิบัติงาน			ฉบับที่	A(1)	หน้า 8 จาก 9
เรื่อง	การสแกนเวชระเบียนผู้ป่วยใน		เลขที่	WI-ISI-MR-009-00	
ผู้จัดทำ	เวชระเบียน	วันที่เริ่มใช้	15 พ.ค. 2561	ผู้อนุมัติ	นายศิลา หลิมเจริญ

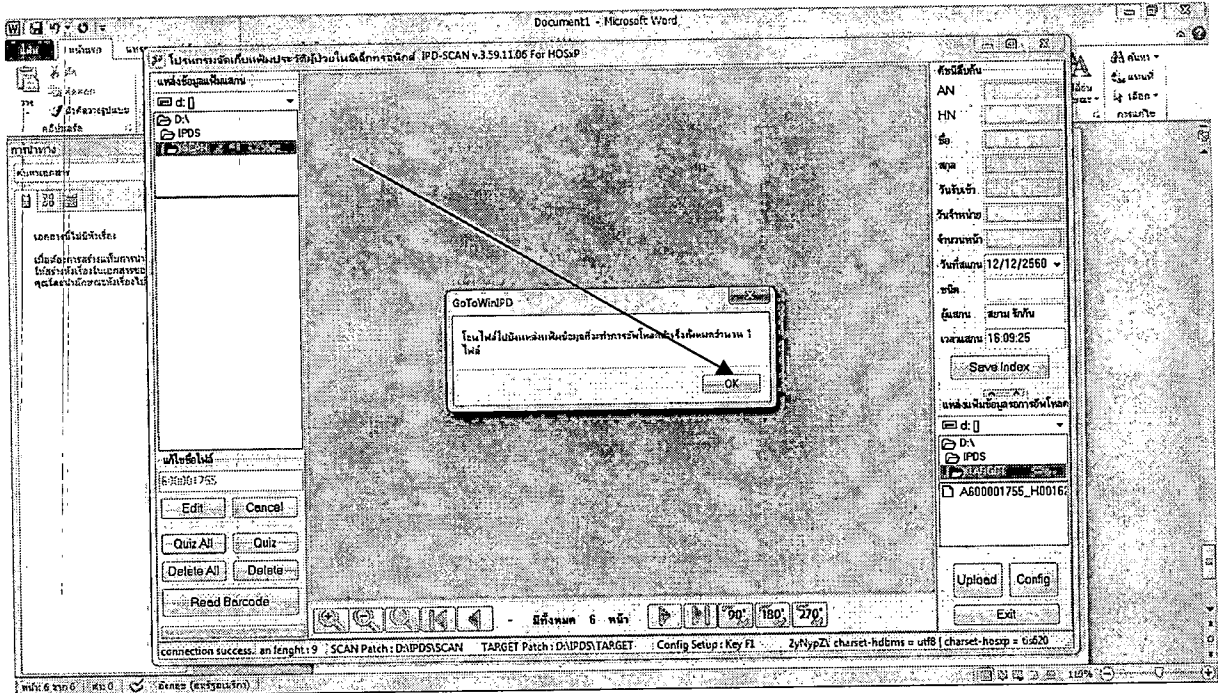

13. กด Upload

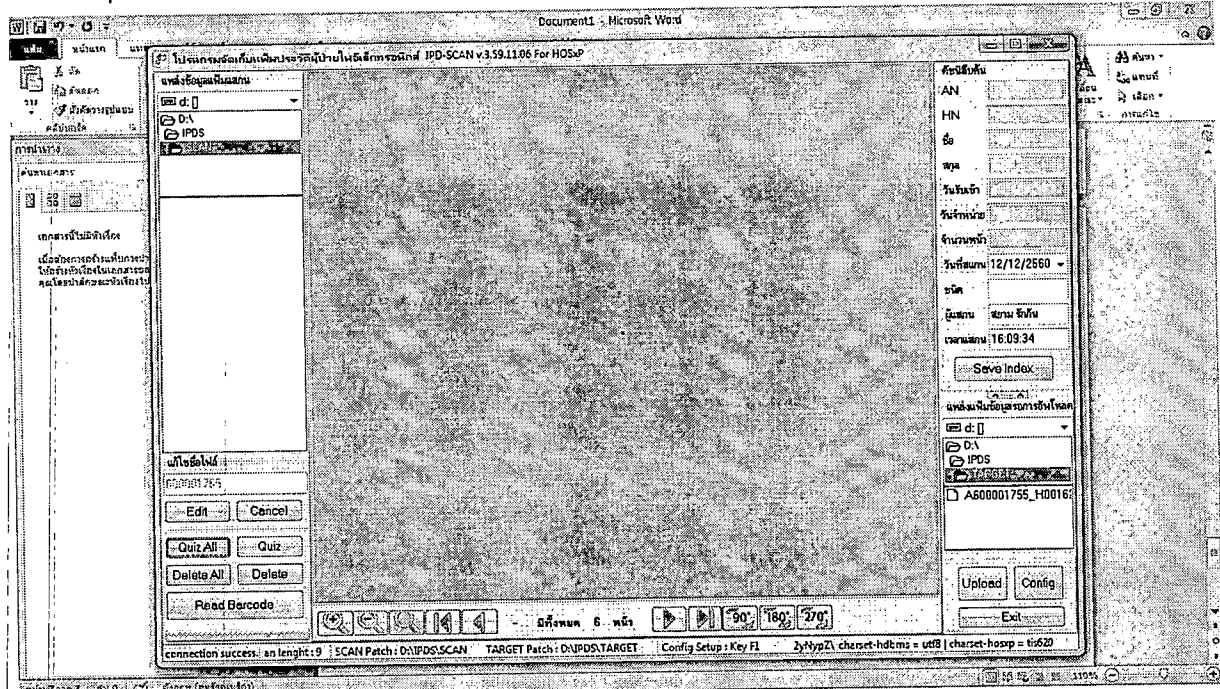

14. กดโอนแฟ้มทั้งหมด > จบการทำงาน



วิธีปฏิบัติงาน

ฉบับที่ A(1) หน้า 9 จาก 9

เรื่อง การสแกนเวชระเบียนผู้ป่วยใน

เลขที่ WI-ISI-MR-009-00

ผู้จัดทำ เวชระเบียน

วันที่เริ่มใช้ 15 พ.ค. 2561

ผู้อนุมัติ นายศิวา หลิมเจริญ

